大清光緒八年
五月初八日

申報

第三千二百八十三號

外埠售報處
北京前門外廊房頭條胡同申昌號
保定全泰盛信局
天津紫竹林舊廣東堂子間壁沈竹君
烟臺敬業書院
南京金陵門東邊馨林宅內季佑之
武昌糧道街德興雜貨店
漢口江漢關道署前申昌
九江銓昌祥暨昌仁信局
安慶馬家廠何氏試館鄭宅又小南門內羅春台
揚州府城內六條巷劉修之又灣子街協順料貨店巷興隆又興隆菴北巷劉承恩三處報房
江西省城南昌府城乾昌泰盛恆源銓昌祥信局
蘇州閶門城內都亭橋河沿街錦錫店內黃星齋
杭州城中三元坊申昌號
福州城外南臺福利洋行
寧波江北岸李姓記號內
溫州府前街廣祥茂號
香港中環街循環日報館
廣東省城雙門底文選樓
廣西省城內胡萬昌信局
四川重慶府胡萬昌信局
湖南長沙府胡萬昌信局
其餘外埠皆由各信局以及京報房代售

告白刊例
第一日每字取錢五文第二日至第七日揆日每字取錢三文第八日起按日每字取錢二文半結算字數先以五十字之處爲率多則以十字遞加此啓
凡於新聞及詩古文詞論說等交本館應刊轅門抄節孝例不取分文惟原稿無論刊與不刊未能寄回

上海零售每張計錢十文　外埠則照遠近酌加寄費　（西歷一千八百八十二年六月念三日即禮拜五）

論高麗和約自明爲中國藩屬

高麗之爲中國藩屬久矣中國知之高麗知之而他國有知有不知今高麗與美國訂立和約首言已爲中國屬國大書特書於和約之前於是他國亦莫不知之此言也其與中國有益乎無益乎或者謂中國藩屬高麗而外如琉球安南緬甸暹羅之類無非爲中國屏藩而乃琉球則爲日本所滅安南則爲法人所攻緬甸暹羅諸國亦或岌岌焉爲泰西各國所覬覦而中國鞭長莫及殊有不能兼顧之勢此其故皆由於中國雖以各國爲屬而並未昌言於衆故他國雖明知之而故作不知以逞其虎視鯨吞之志若早知爲中國之屬或尙有所顧忌而不至若是今高麗一國亦頗有覬覦之人高人愁焉憂之欲藉中國聲威以自張其國勢大書於和約之首曰高麗向爲中朝屬國或者他國以中國之故而推愛高麗則有不與高麗聯和者見此和約知高麗與中國本屬一氣相關今聯合與國而先自明此節亦將有所顧而不敢逞高麗安則中國亦安是有益於中國者非淺鮮也或者又謂高麗之先爲此言其意蓋有所注也高麗前者會與日本通商傳聞約中有高麗自與日本通和之後若與他國往來必須日人爲之介紹之說則是高麗初亦未嘗有仰賴乎中國之意迨日人相待高人漸不以禮恐貽後日之患始傾心於中國藉中國以通欵於美國其勢必將漸事擴充偏與秦西各國通好以分日人之勢旣藉中國以通各國則不得不以此語冠諸約旨一則以示恭順中國之忱一則以爲他日有事相求之本夫旣彰明較著自明爲中朝屬國則中國亦無可推辭事事當以藩屬之禮待之休戚當與相關憂樂當與相共然中國有事未必能借助於高麗高麗有事則必當借助於中國中國亦不得不有以助之何則名分所在斷不可以坐視也若中國有事而欲借助於高麗則據情理而論高麗亦安得不聽中國之征調但高麗國小而兵希自顧尙且不暇又何能爲中國出力此亦勢之顯然者也然則高麗之有此言高麗自爲計則得矣中國反恐將來有疲於奔命之患又何益於中國乎此二說者亦各有理然竊以爲高麗之恭順愈甚則中國之仔肩愈重在高麗方且依中國以托庇在各國亦將以中國爲觀瞻吾恐高麗此舉固爲極聰明之事而中國之憂則方與未艾是正不可不先爲之籌及也雖然思患預防固屬上策而欲保護屬國則亦不可不昌言於衆也即如日本之滅琉球彼豈不知琉球向屬中國而欲得其地則故爲不知反曉曉焉置辯以爲琉球舊爲日本分支今特收入版圖初非取之中國此由於中國未曾明示之故也又如法兵之攻安南中國傳電信囑曾襲侯就近詢諸法國而法人以爲與中國無涉彼法國豈眞不知安南之屬中耶亦以中國未曾明言之故而肆然無忌至於如此故吾以爲中國計宜將已之屬國某某知照各國俾各國昭然知某某諸國爲中朝之屬國侮屬國即無異乎侮中國輕啓釁端有違公法或者有所顧慮而不致狡焉思逞亦未始非保衛屬國之一法也夫高麗與日本通商則其言如彼與美國立約則其言如此其意固不可臆度然其明言爲中朝屬國一語則可知高麗未嘗無人高麗有人而中國顧反無人耶所願當軸諸公勿但以高麗此言爲中國榮也可耳

本館自已接到電音

○本館於昨日接到在津友人專發電音到本館有五月初五日　上諭一道敬謹譯登

○五月初五日奉　上諭御史陳啓泰奏各省考試官員請倣照閩省章程辦理等語着吏部議奏欽此

電音彙錄

○倫敦於本月初五日發來電報言埃及之意悤參意里亞地方近亦有滋亂情事亂黨皆在蘇彝士河邊來往未識其作何了結也又云英人恐阿爾蘭地方之民仍有不靖故特預備派兵駐該處以資彈壓也

德宮毓慶

○前日英公司輪船帶來外國新聞言德國皇孫於華三月二十日誕一皇曾孫伯靈京城內升砲一百零一門以示敬賀之意德皇壽考康強四代孫曾芝蘭毓秀懿與休哉

巨艦神速

○本館西友接到英國電報云斯德林善斯德里船由漢裝茶於初六日晚十點鐘已至英國初七日早五點鐘抵碼頭計該船自吳淞開行到英僅歷二十九日零十一點鐘可謂神速之極爲從來所未聞也

羊城信息

○香港西字報載有廣東消息云廣省近日風狂雨驟勢極迅厲封姨肆虐港中舟楫未免罹殃小船上諸人殊多吃苦也○又云端陽競渡本爲粵中舊例去歲因在　國服中故未舉行今年擬爲興辦踵事增華較去歲更熱鬧也又云省中擬定於本月十一日考試幼童取其才質聰明者送往瓊州所設之水師學堂內肆業習練兵法以備將來爲國家効力所考者仍係中國文字其人年紀皆須十二歲以上十六歲以下逾此不錄其肆業諸童食用所需則皆由官頒給是亦備材待用之要務也

黑夜墮江

○招商局之江永輪船昨從漢口來滬知其管機器之西人於途間跌入江中該船停輪施救無如洪流湍急本難打撈加以時在夜間黑暗中尤難辨認是以未能撈獲葬身魚腹不亦慘哉

專祠官祭

○道光間洋船進吳淞口陳忠愍公諱化成時任江南提督在砲台防禦殉難馬革孤忠軍民感泣　朝廷嘉其志節愍其陳亡　寵詔特頒美名永錫並　勅於殉難地方建立專祠春秋祭祀以報忠誠祠在本城潤沙嘴果育堂間壁今日爲公授命之期前後數天有各業董事醵貲設宗淸音欵待十分熱鬧今日例由地方官致祭衣冠蹌濟俎豆馨香蓋　天子固已褒忠而士商亦知致敬也

馬戲四誌

○前晚車利尼馬戲照常開演觀者仍未少減蓋海外奇觀人人快覩演者興愈高而采愈烈看客亦日有盛而夜有增也祗以是晚天氣蒸悶觀者或不耐久坐出外散步觀玩各獸其所畜之巨猴極爲馴良睡於籠中踡曲如人西人呼之曰味艮矍然驚起聞其欲食否則啾喟作聲似答應狀予以荷蘭水一瓶棒之作人飲復照覩其瓶承之以口涓滴不遺藏其瓶於籠旁又一西人以皮酒一瓶予之亦吸飲如前毫無醉意見者莫不嘖嘖稱奇以爲教之者殊費苦心也

控告陰狀

○昨日午後本城邑廟前有年約六十左右之寧波口音婦人背負冤狀一紙在頭門膝行跪拜至大堂欲告陰狀倩人問之據云被族叔名某者吞沒財產在寧波本籍衙門控告屢控不准故含冤來申求城隍爺顯應耳噫是固愚婦之所爲也然其情則可憫矣

枷責舟子 ○前報剿板舟子毆打局勇一則不料舟子係福建人姓林名阿龍至泉漳會館向董事論理謂董事不予保護出言挺撞因此會館中之司事董事共怒即將阿龍送請總局懲辦局員將阿龍杖責二百又掌頰一百二十因怒其屢次滋事也責後即時枷號發會館前示衆兩月云

訊問投河 ○端陽日有人在虹口虹橋浜投河尋死由捕阻救解送英界會審署陳太守飭候發落等因已列前報茲由陳太守訊明其人供姓王名昌士浙寗定海縣人向在原籍耕種因嗜烟故難度日來滬尋做小工苦無所就光景更不如前欲思還里又乏川資故致尋死云太守請王滬上可有親友答稱二馬路開辿栅店者係屬親戚現在情願送我回籍太守隨飭差往查該店願否送其回籍稟候核辦

投河復見 ○初六日午後本埠白大橋上又有一少年身穿白布短衫者投河自盡橋北堍下小茶館內有船幫諸人吃茶瞥見斯人落水羣赴河濱撈救斯時潮正大漲但見此人向上一竄之後即復滅頂赴救者急用竹篙打撈而屍身亦無着矣查白大橋之投河自盡者屢見疊出然率皆年少輕生足見滬上花天酒地易致沈迷虧空銀錢求生不得亦惟年輕人爲尤甚耳

同居構釁 ○本埠有甲乙二人俱在虹口駕船爲業甲住頭壩街乙則轉租甲屋而同居本月初五日甲忽誣乙以曖昧之事勒令遷徙乙以事無証據不服且謂甲曰既欲逐我須將余代賠米洋二元八角付淸我即遠去甲不能償致相爭論詎甲突將乙之髮辮剪落逃逸乙遍尋無蹤直至初七日早晨始獲遇見乃互扭至第一樓茶館評理其如何了結容俟續聞再錄

無辜被擊 ○初七日上午虹口外國馬戲園一棚外有羣兒在竹笆窺視另有一兒年約十餘歲在笆外路上行走戲園諸人深惡羣兒滋擾用石擲逐不料殃及池魚竟將行走之兒頭顱擊破一孔頓時倒地血流滿面昏不知人後經從旁認識者送至其家即往捕房投訴捕頭令兒指明何人所擊以便往拘兒則茫然莫對捕頭亦不能爲力也

危水喪生 ○本埠近日天氣驟熱前日午後五點鐘時英租界新橋地方有羣孩赤體到河中洗澡見水爲樂旋有住居對河法租界地方寗波口音之孩年約十二三歲亦脫衣下水與羣孩互戲詎該孩下水即占滅頂羣孩呼救經人救起已氣絕矣羣孩驚慌紛紛散歸當即報知該孩之父母到來撫屍大慟隨備棺成殮矣

棺殮車夫 ○前報列一千九百十三號東洋車夫在英租界西金隆里口驟然倒斃一節茲悉由捕房傳該處之三圖地保查到車主傳聞知該車夫名施阿大係蘇州人滬上並無親屬由車主爲其買辦衣服報明保安堂給發棺木成殮發壇車歸車主領去矣

逃妓續聞 ○昨報列妓女明逃一節茲聞妓名朱紅卿在英租界四馬路新永慶內因朱姓鴇負債三千餘金大半係男女各傭所代借者該鴇祇憑紅卿一人作錢樹子視爲奇貨然所進不敷所出該妓現有陳姓客與之贖身另居已言明價洋一千一百元而各債戶殊不敷分派妓亦自知債多錢少定難過去深恐不能脫離苦海故商之於客借復新園侑酒遂行此計客即出場悉照前議付洋第未聞鴇及債戶之允與否然照此情形理無不合則名正言順可也何必故作此狡獪哉

覆訊侵吞 ○盤記號主控馮雙梅在泰興洋行司帳侵用去洋一千五百餘元避匿一案已列前報昨據該號主投案聲稱綠氈茶葉鈕扣均已起到并鳴捕到馮家柴堆裏搜出表實有二打計二十四只呈案又稱馮別無生理家中所有典押已罄茲據潘世惠云馮自到泰興行以來祗四個月已令潘代贖當物共有一百四十餘元顯見其心早懷不良陳太守謂馮妻馮金氏前不承認有表今已搜出殊屬狡猾該氏惟涕泣求恩繼稱馮在紹興原籍本有妻室今明明拋棄我與二女而歸矣太守又問原告除起到之件作價外尚少幾何答稱照算尚少一千一百元光景然泰興行內馮另有存項三百二十兩此欵雖似是而非總須馮到始可核奪太守隨飭潘世惠交保馮金氏仍交官媒着交出馮雙梅起案之表交原告領去

停妻再娶 ○浦東趙家樓人某幼訂南市某姓女爲室尚未完姻某好作狎邪遊現又浼其長親鄭姓作伐私娶徽州人吳姓女爲妻正在親迎合巹被前聘之原媒偵知赶到將某拉出評理并邀女家人同來幸女家尚稱明白不肯到場謂但憑某自謀安置吳女等語聞目下吳某亦與鄭講理尚未議妥噫已聘雲英天台復入若某生可謂咎由自取者矣

追索纏頭 ○本埠畫錦牌樓地方某生家本富有故年屆登瀛家中尚延師課讀無如性好游戲常在北里勾留以致局帳纍纍債臺高築與歌妓楊玉林尤爲情密故楊處節帳欠至四百餘元端節各債上門索討楊亦遣傭婦往索不知被何人指引該傭婦竟至某書房索逋爲師者以禮門義路竟來蝶使蜂媒大爲不然着人轉告主母詎陳母不肯付洋置之不理致索逋人在書房咆哮肆鬧師大窘逸去而楊之傭婦久鬧技窮恨恨出門楊言再不料理當闔家上門往索云

啜茗行竊 ○小東門外花衣行夥陳玉林赴法界會審公廨稟稱因有事往北新街口一園茶館啜茗旋來一人與我拚桌繼後在樓窓又招呼一人上來搭語旋向我身畔擦過不意腰間之時辰表一隻已被剪去故將其人鳴捕送案翁太守詰之杜茂生據稱隨後上樓之人實不認得並非由我招呼而上翁太守着將杜茂生管押候辦

車戶案斷結 ○本埠順利東洋車公所與工部局結訟一案各情節經錄報昨日十點鐘時兩造所延之訟師各詣美領事署聽斷經美國德總領事會同德英兩國領事酌核以查察彼此情形原告車業公所所控固在情理之中此後悉循向章餘如原議至招人投函認捐各節槪毋庸議在工部局固可酌議加捐惟須斟酌情理遂各遵諭完結一時置車各戶莫不欣感云

失犬案又訊 ○英商某控追失犬一案昨日英界會審署據某洋人同克姓友投到克稱是犬之母犬毛色大小無異惟母犬已帶回本國潘錦堂帶黃色母犬到堂仍執如前薛捕頭謂潘帶來之母犬毛色黃而鬆是犬毛色黑而緊決非黃犬所生況捕到潘處查犬時潘將犬藏起再四搜尋始見顯係情虛兩造又互相辨論潘稱洋人實是冒認既屢煩大老爺屢訊情願將犬送彼陳太守謂潘既願送犬可毋庸議薛捕頭謂此犬如果係洋人須辦潘竊犬之罪不然則洋人冒認亦當議處此事總須澈究再請限一禮拜查訪再行訊斷太守允之

避犬溺斃 ○法界新橋南吉慶里有某姓之孩年十三歲於前日仝衆孩至滬城浜玩耍旋來一犬向該孩狂吠不休竟有撲咬之勢該孩懼極逃入浜內竟然不起待衆孩喊叫詎已淹斃隨即報知其家前往撈起收殮犬與此孩豈有宿孽耶

案情支離 ○前報述楊寶林控案昨經法界會審署覆訊捕房將張蓮桂即張美桂解到旋有徐萬春上堂呈張美桂盤店據一紙稱張將此紙交我抵去洋三十元翁太守見紙上載明店由陶福泉盤下而初訊時楊寶林稱由羅家灣錢姓盤下出洋三十五元張美桂供詞亦如楊故駁其情節不符張美桂是粵人未能明白陳詞太守令張覓保著於禮拜六邀同陶福泉又着楊寶林亦邀錢姓一併投案候訊

聚賭懲辦

⊙法界會審署據捕房解到賭徒一起共計十人係法包探聞信往獲並起到賭具骰兩顆竹牌三十二隻大洋七元四開八開洋各三枚訊據九人供稱均係竹匠住彩視街不敢犯賭止為接龍之戲某甲供在洋人處富轎班東人交我洋五元付帳因未見其人將洋帶轉路經乙門首進內小雞旋被㑋捉翁太守以各人均不肯認飭將九人帶出祇留某丙細詰始認某甲聚賭而丁等三人多未入局太守將該三人傳進研詰一過先行開釋某甲為首斷難寬容飭責一百板枷號一月以儆餘六人各着罰洋一元無繳則各責八十板云

病臥被拘

⊙九號華捕昨至法會審公堂稟稱前晚十點餘鐘奉差巡緝見䏶鶴春茶肆門前睡臥赤身一人將其喚醒詰問何不回去安睡而臥于當街詎其人以為清夢被驚即起身趁我不備從背後極力一推致合面跌僕號衣均破而膝盖及手指亦俱受傷故將其拘解候訊翁太守詰之其人稱名葉阿生住頭擺渡手藝營生因素患羊顛瘋病時隨地跌僕連自跌已多不知情翁太守着法包探將葉帶到仁濟醫館驗明病之真假再為核斷

挪揄受罰

⊙西捕送粵婦三人至法會審公廨稱彼等三婦在路行走作手勢罵我烏龜故拘請懲辦翁太守詰之三婦人據供陳姓姚姓吳姓住虹口禮拜堂後因到船上去尋人路過法界不敢罵人翁太守謂若不罵人決不拘係本應懲辦今姑從寬各罰洋一元充公

貪飲被責

⊙小工潘同生與管阿五各分得工資錢二百文潘以管多分五文不平爭毆將錢並棄於地另有小工王阿三何子行二人謂人乘不妨我取竟攜錢赴酒家暢飲及潘管二人氣平追索王何乘酒興逞兒被捕一併拘送英界會審公堂請辦陳太守訊之情確着王何二人繳錢則俯首答稱無力太守怒甚飭押候各責四十板嚷梨花飲罷竹板聲催是蓋唱拾金醉打而繼以苦肉計者絕妙覓徵合演也

竊案瑣誌

⊙法巡捕房准英巡捕房移送到閘勝年陳印亭兩人以在英界小押店質押烟鎗觀其形跡實屬可疑故拘到訊詰供稱鎗係法租界小東門地方偷來故送請懲辦法捕頭將閘陳兩人解案請究翁太守訊閘陳兩人初則抵賴嗣供認在小東門外之盆湯閒壁偷來翁太守斷將兩人各責六十板烟槍存捕房招失主認領又法包探獲到吳阿二一名并廨袋數隻將人賍一併解案請辦經翁太守垂訊據供認在米船上偷來因無原告故廠袋着暫存捕房吳阿二斷責六十板以儆又據新義泰夥徐子生投稱有王耀者來店已四五次凡他來過店中輒少物件前日又被竊洋傘兩把當場捉獲原贓俱在為此報明捕房將其解案據法包探稟稱此人係新到滬上者據稱由湖北而來翁太守詰之王耀供稱南京人太守以其口音不類金陵卽詢其到底何處人則稱任裕泰客棧自湖北來於五月朔方到等語太守詰其還竊何家物件則矢口稱無太守着管押嚴辦云

西國頭等馬戲獸戲

G. CHIARINI'S

ROYAL ITALIAN CIRCUS

AND

PERFORMING ANIMALS

五月初八夜准演

夜八點鐘開門九點鐘開演

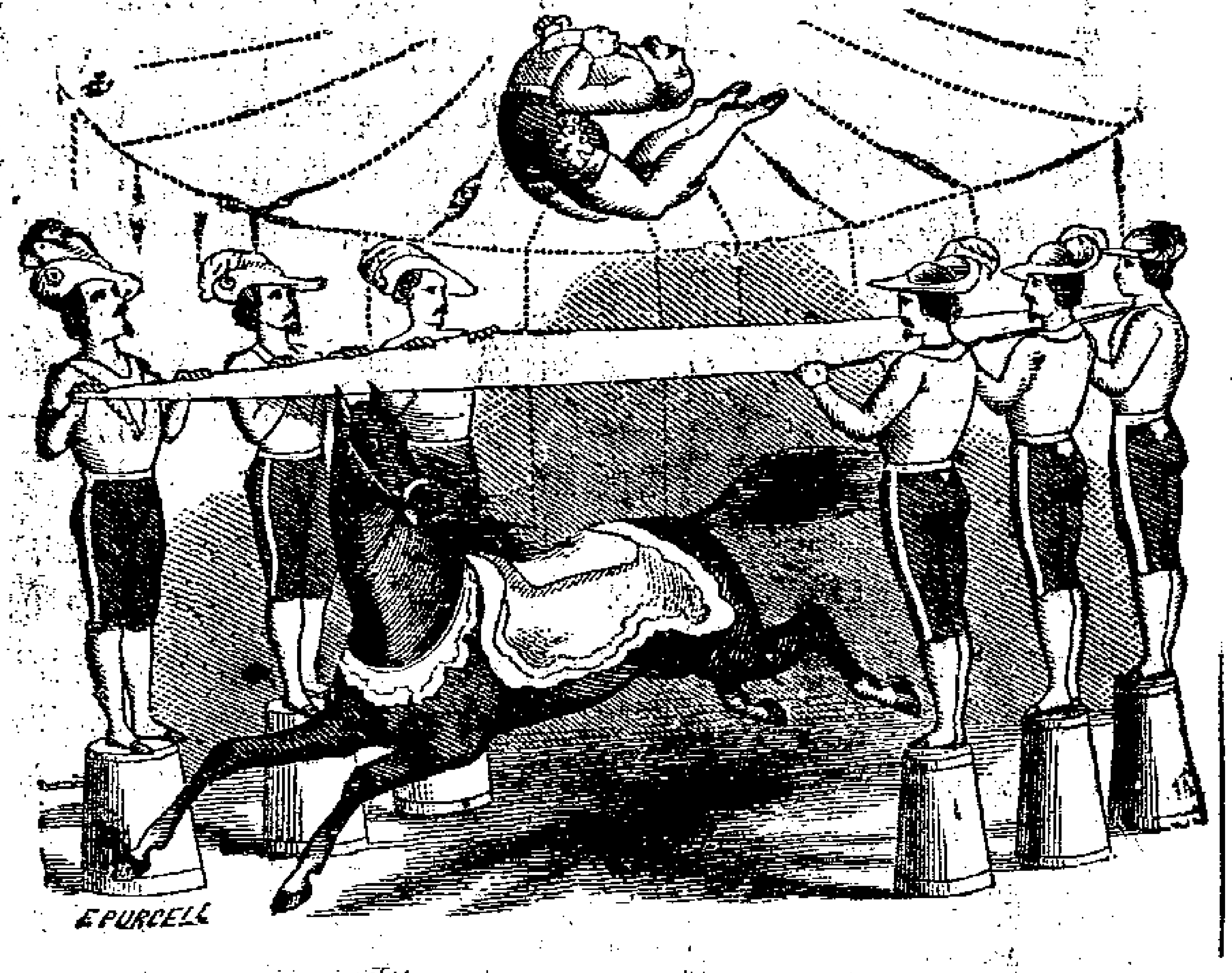

啓者本班每晚所演之馬戲獸戲皆稟諸君賜觀坐上常滿無不歡喜讚歎盖本班演戲男女諸人實係從各國名班中選其最為上等出色之人所用之馬亦係車利尼親自揀選車利尼本為天下第一馬師故所教之馬亦極出色今晚照舊開演而所演各戲與前不同花樣翻新異常生色一為戲士畢生領馬八匹上臺馬上四男四女做演諸藝一為法蘭國及女基脈二人登臺呈技一為並里八低名馬因四女引之上臺跑馬一為英國戲女維蘭亦在馬上演藝跳舞女係上海初次登場一則美國八名李在馬上跳舞翻滾一為二列重撲戲係為靈捷非他人可比一為車利尼親引小馬兩匹一名多克一名密文其馬尚僅二尺餘係印度最北生之土四延車利尼在吾中教演為匹故以此一馬相送經車利尼教演數月已探精妙故以顯示於人也

本班每晚自係八點鐘開門九點鐘開演共有問本班收帳者每逢禮拜一下午兩點鐘至四點鐘在禮查客寓第十七號房內往收便是

票價

官座房可坐六位每房收洋十三元 頭等椅位每位收洋二元 椅位有椅墊每位收洋一元 板位每位收洋五角 除官坐外各位凡小子未十歲及兵家之未有頂帶者均收一半 在椅位處特留一行以備華人貴婦所用

凡欲看各位次之圖者請至虹口禮查客寓在彼即日起賣位票以後每日發賣由朝十點鐘起至下午五點鐘止以便諸君預定坐位在戲場晚八點鐘開門九點鐘開演 甲 [illegible]

金桂茶園

大觀園兩班合演

五月初八日演

借趙云 血手印 洪羊洞 雙釘記 雙釘記 取北原 霸王莊 烏龍院 湘江會 全家福

五月初八夜演

大回朝 明月珠 白虎堂 醉仙樓 牧羊卷 打櫻桃 合演盈花潭

天仙茶園

五月初八日演

殺四門 雙帶箭 蘆林 扇墳 飛坡島 探窰 過年 鎖五龍 桃花店 大悲樓

五月初八夜演

雅觀樓 五子奪魁 八蜡廟 獅子樓 黃鶴樓 說親回話 三娘敎子 少華山 湖船 蟠桃會

眾樂園

五月初八日演

戰盤河 打龍袍 借勝威 雙冠誥 雙沙河 青石山 大捉妖 法門寺 火雲洞 長生殿

五月初八夜演

挑華車 斬黃袍 廻龍閣 雙降居 四杰村 秦淮河 大標院 滾釘板 九更天 長坂坡

禮拜五拍賣

准於禮拜五十點十鐘在南京路第八號住毛內拍賣書樓大來間房間寫字間廚房一應家用雜物不討此佈 隆戊行啓 丙 [illegible]

禮拜五拍賣

於今日十點十鐘拍賣入小皮酒化[illegible]香餅谷巴日蘭地為司格萬馬紅酒舌利把得混為又各巴卑帽皮鞋火日尚布各色花洋布花光等花樣及多為小淵作每個各寳號欲惠者請至[illegible]拍是何此佈 譽意師摩啓 丙 [illegible]

拍賣停止淨貨

啓者自今期為始本行所有淨貨滯紅布及海馬色呢一概不行拍賣各貴客欲辦新屆玉來行面議可也至綫讀等貨如錢牌八面洋紅之類仍前按期拍賣不悞特此佈告伏乞早臨是幸 甲 [illegible] 義記告白

尋人

本月初五日下午媳婦朱氏年十九歲身穿花青綿綢衫元色布馬甲元色裙花布褲頭上鍛飾全手上銀鐲面色黑矮胖小腳下頦有青記突然走出不歸倘有仁人知風報信至石路北首李祥雲冥器店是當重酬 乙 [illegible] 李春楠啓

聲明假冒

閩省出產桂圓號為極品運往各省府縣各處市鎮店鋪查貨以字號分頭二肩貨真價實自匪後各號家愈加揀選近來實屬假冒閩省在紹城大江橋開設和成桂圓店鋪將泉州台灣低價之貨裝漢冒充頭二擋售消自傷牌子填知和成桂圓店其中有閩省標興字號桂圓客人訛伊代向紹城各行棧售消不料和成店覷起横心將泉州台灣桌圓翻做裝入標興箱內混賣被行客捉住挽人情懇罰洋念元九公酒肆下氣抹殺了案豈知城鄉各店進辦標興桂圓向來並無舛錯此次十退其九細觀其貨實係泉砲改做各店概將標興貨退還然桂圓一物自餘年來買賣原箱全憑信字刻被紹城和成行此不端使標興招牌暗中毀拆誠為可惜特據實聲明俾各知曉

紹郡同業公啓 乙〣〢〡

新設盆湯

本盆湯開設在上洋英租界寶善街西首松風閣斜對面之弄內裝飾務在講求精潔應酬格外周到應設官盆各盆價目悉照同業一律並將浴房內每盆位各用石板隔開總期寬暢香肥皂一切選好齊備早于節前開市惟願官商賜顧是幸 乙〣〡

新錦園主人告白

正化州橘紅

橘紅一物出自廣東化州其地多出礞石礞石能消痰橘紅生於其間得礞石之氣最厚化州一地以賴家花園礞石為最多故僞紅入以賴家花園者為最良橘紅本質能化氣加以礞石之性以生故最能消痰化氣止咳消食但真者甚為難得每多以柚皮僞之本堂今遣人親到化州採辦賴家花園橘紅出售貨真價實合意者請惠臨購取為盼 乙〣〡

棋盤街廣東梁愷悌堂啓

遺失提單

今遺失江表由漢裝申念八次號(令)提單一紙紛頭一件已向招商局說明作為廢紙煩貴客切勿收用抵押 陳麟甫啓 乙〣〡

西法秘傳

本號新增機器修造鐘表大小洋琴風氣盒箱倘有損件能配來路一式另有西法秘訣包鍍金銀首飾馬車器皿刀叉烟具等物本號鍍金比衆不同其法不用鍍錫格外妥當而且久遠不退及售出鐘表俱可包用貴客欲要傳授鍍金之法者請至面議仕商賜顧須認本號招牌庶不致悞上洋英界三馬路生和洋廣貨號啓 乙〣〡

呂宋票出售

啓者今有英七月份呂宋票出售每張洋六元分半皆可拆售欲買者請來本行購取可也 別發行啓 甲〥〤〥

萬發號

英按月呂宋票出售仍在上海二馬路中今又分設望平街申報館南翰青閣箋扇鋪內銷售價照大市貴商賜顧信購須指明小號原班回件不悞 乙〣〡

精醫

黔南徐君號鄉谷篆廷芳性敏多學尤善岐黃然以此為競業事不過欲自識其病免為庸醫誤也咸豐同治間以文業建武功屢著勦猷歷任四川鄧連興文等縣并在左侯相戎虎威營數載協勦回匪出力獲保同知現領咨赴部引見因半日為官清廉盤費缺乏故於各處告貸暮春抵滬倘未就緒余與同鄉同寅素知其為醫中國手既處窘地勸其以斯道行之可以養生可以濟世徐君翻然納之曰君子學道則愛人之但地方生疏恐推行不廣徒事遷延余最好與人為善徐若挾此良技雖有利己利人之心而萬里家山征車必非久停者用縊片言昭告遐邇凡有疾痛沉疴急早延診定然着手生春幸勿錯此機緣耳

吳春波謹布同寓上海泰安棧 乙〣〡

[illegible]售

真奇楠香翎珠十八子珠擺指花件頭方牌帶有香末碎料能治肝胃氣痛服之即效此佈 上洋畫錦里陳萬源玉器鋪啓 乙〡〢

同得利增彩發財票

英七月份呂宋票出售全張六元分半亦可頭彩三萬元二彩一萬二千元如蒙惠顧遠處局寄原班即奉無悞此佈 乙〣〢〡

上洋同得利啓

神效白帶丸

細考婦女奇經八脈一曰衝二曰任三曰督四曰帶五曰陽蹻六曰陰蹻七曰陽維八曰陰維其此八者皆通流月經環衛保孕不但男人也帶脈形各束腰拘維百脈假如帶脈一傷即時下白物顏色各殊病名白帶任其淋漓勢必面黃肌瘦氣血漸斷絕陰不生釀成癆怯其中雖有寒熱虛實之外總由帶脈之損今本藥房精製白帶丸藥無論虛實寒熱照法服之自然帶漸減而食漸增形容頓旺氣血並資約及旬餘霍然全愈賜顧者本藥房招牌庶不致悞每日三次每次一粒用開水送下上洋大馬路東首老德記本藥房謹啓 甲〤〤

鼻烟出售

啓者今有新到眞高鼻烟出售其價公道另拆亦可如蒙貴客賜顧者請來本行面議可也此佈 上洋和順洋行啓 甲〡〤〡

富昌遷移

本號今遷移棋盤街北首按月有呂宋票出售每張六元分半亦可遠處信顧由局寄帶原班回件 富昌行謹啓 乙〣〢〡

呂宋票出售

英七月份每張六元分半照算倘外埠仕商賜顧由局寄購望指名上海棋盤街北首即當原班奉趙此佈 乙〣〡

萬倍利啓

呂宋票出售

英七月份票全張六元半張三元兼收紅票概兌十足竹規遠處由局寄購原班即奉棋盤街中市永利行啓 乙〡〡

興記呂宋票

今售英七月份票每張六元分半亦售兼收紅票格外兌己外埠寄購當時即奉賜顧指實大馬路同德堂東首此佈 乙〡〤〢

必發呂宋票

英七月份票出售價照大市全張半張皆可並收遠月得彩紅票格外兌己遠處賜顧請至棋盤街中市便是必發啓 乙〡〤〡

杭城德記分關上海

逐月出售呂宋票今七月已到全張六元分半二元外埠函購至杭大井巷中上海棋盤街北首兩處不悞 乙〡〥〡

盛紹呂宋票

英七月票出售全張六元分售均可並收得彩票遠處買票原局即奉不悞紹城廣豐祥紹城福來號寧波寶大行 乙〣〢〡

得發呂宋票

今有英七月份票出售每張洋六元分半均可並收紅票格外克己外埠賜顧函寄上海二馬路九章綢莊對門便是 乙〡〥〥〡

詠記呂宋票號

英七月份票出售每張洋六元分半均可貴客賜顧由局友寄上海二馬路中市石庫門內便是 慶豐行仝啓 乙〤〥〡

發財票對號

本行股份票於初四日開彩初七日發對號單即可領彩今售七月份票每張四元對開四開均可得彩數目照前一式外埠來信原局即奉 上洋全發洋行洽永謹啓 乙〡〇〡

眞假辨

本堂凸凹戒烟丸濟人甚衆最奇者服藥後腹中積滯烟油悉由毛孔而出故能除心癮愈百病冬月手脚不冷夏天身體不熱鬚髮竟可轉黑既瘵復能種子但丸形凸凹不平五味俱備質堅而柔入水難化如丸形味質不符即是假藥緣外省碼頭近有奸商假冒本堂分局者甚多以致悞買假藥者致病倘有外方 主顧寄銀轉托信局悞買假藥者務祈另由他處寄信知照本堂自應查明奉覆仍換本堂眞藥寄上再本堂開設上海只此一家金陵城內另有一鋪其餘省城各碼頭並無分鋪

上海北門外吉祥街如意街金陵城內土街口生生堂同啓 乙〤〥〡

緝古算經音義

唐王孝通撰立法深奥而命題繁頤猝不易解函海知不足齋雖有刻本均無音義圖解凡留心算學者得此書精研之不難登隸首之堂入商高之室矣洋五角上洋各書坊寄售 綠野山房啓 乙〤〢〡

新造華字鐘表並新到洋水龍奇巧要貨洋貨出售

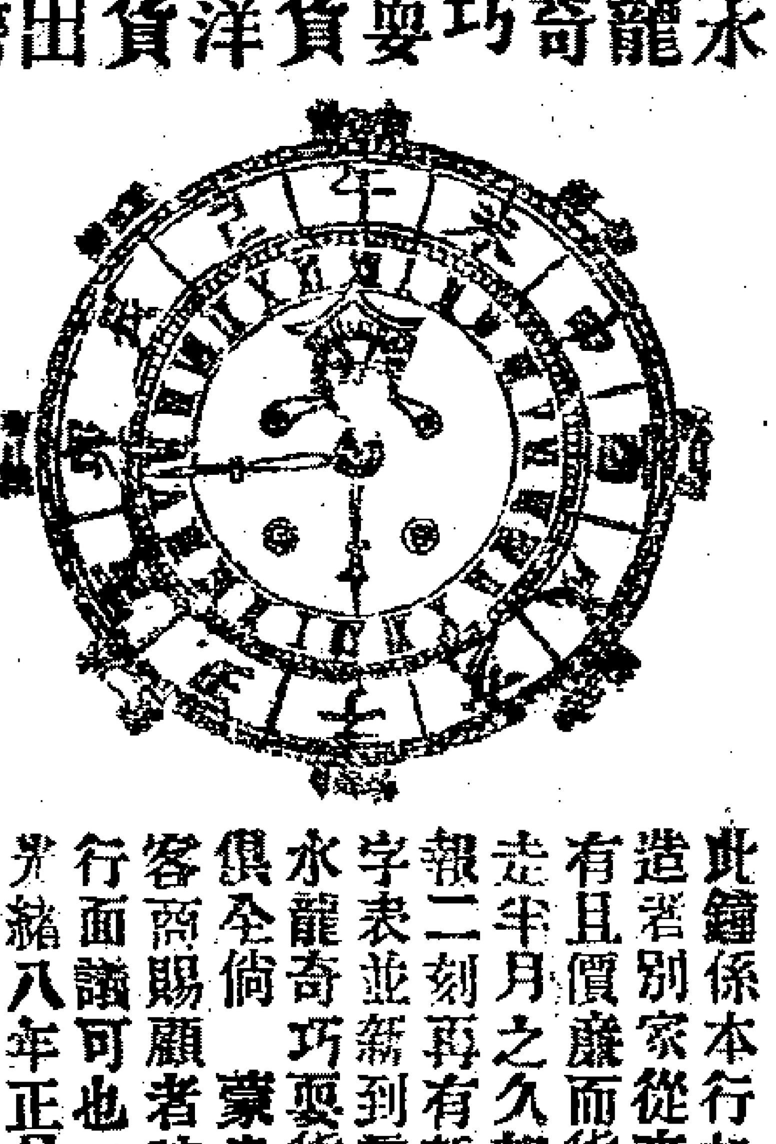

此鐘係本行起首新造者別家從來所未有且價廉而貨高可走半月之久報點與報二刻再有新增華字表並新到巧洋貨水龍奇巧要貨洋貨俱全倘 蒙貴官紳客商賜顧者請到本行面議可也 甲〡〡〢

光緒八年正月 亨達利洋行啓

新書出售

漢學商兌是書為方東樹先生著主宋學漢言濂洛關閩之學者固不能少其中於漢學家諸說博覽廣引尤多近時未見之書亦深資考訂故漢宋二家俱不可不閱之以擴見聞價計實洋一元經書算學天文考是書為上元陳副貢著阮文達公鑒定凡各經四書中有關算學象緯井地者繪圖立說明白淺近一覽能知實臨文不可少之書向有學海堂刻本及單行本皆大板漫漶不復可讀今少縮其本雠校精工庶便取閱價計實洋三角 乙〡〥〡

上洋五馬路文玉山房告白

發財大票

呂門發財票二萬號英六月念四號開彩即華五月初九日約十天有對號單到申今票尚存不多未買者務望爭先購取此票要實公道得中甚易得彩章程另有仿單奉閱每張價洋八元對開四開均可詢有某家信局爭論洋力不遂私退洋信外埠仕商光顧望託妥局或有退回之信即交別局寄來不悞英界紅廟對面横街 乙〇〡〥〡

上洋合義來洋行啓

鴻福來呂宋大票股份

本行出售英七月呂宋大票全張六元分半亦可並售大票公司股份每八股不同號收英洋一元中彩照依對號單照股攤洋光顧者請早購取外埠由信局寄買三馬路慶和里此佈 乙〤〥〡

上洋王大吉聲明假冒

啓者本堂精製飲片誠合丸散外省頗頗即如林文公戒烟丸亦應效如神近有無恥之徒假冒本堂招牌串通局友弊端百出昨日硤川吳源順號友來滬云及一切之弊然該號托某局所寄本堂亦知詳細惟以仁德為主留其體面故不登明惟此一家並無分枝凡仕商賜顧須托妥友認明寶善街西首朝北石庫門內右柜錫箔蘆為記 乙〤〣〡

呂宋大票公司股份票

本行興創股份票眞實無僞乃照呂宋對號單得彩付洋通市皆知買者頗為歡悅故六月票早已售完今售七月票按照五十股之一均派頭彩得英洋六百元餘彩照派每八股不同號收洋一元分買四號亦可或喜彩大者購買同號均有此乃呂宋大票分票中彩銀洋票到即兌上洋只有本行一家出售別無分設 諸君賜顧務須指明本行招牌購買庶不致悞 上洋棋盤街利和洋行 甲〤〡〡

新開成章綢緞號

本號開設上洋法界西大馬路中市石庫門內選置各省名機綢緞刻絲顧繡等貨凡仕商賜顧格外克己先行交易擇吉開張特此佈聞 乙〤〥〢〡

雞籠煤出售

啓者小行今有雞籠煤另臺出售欲買者請來本行可也此佈 馬立師行啓 甲〣〥〡

和順七月票出售

今有英七月份票出售全張六元分半亦可外埠函購即班回件此佈 上洋和順洋行啓 甲〣〥〡

星架波票出售

今有英七月呂宋票出售每票六元并有英七月星架波票出售每票洋四元買半張亦可頭彩一萬元二彩二千元三張一千元八張五百元念張一百元五十張五十元四百張念元伴頭彩上下每二百五十元請來購取是荷棋盤街口寶生號啓 乙

導辦軍械機器

啓者本行在滬專辦各色銅鐵鋼砲前後膛洋槍銅帽銅子礮彈硝黃粗細火藥棉花火藥白火藥及礮彈館子餅藥各種機器又德國新式大小挖泥及電線水雷開礦各種機器又英國各式抽水機器均由本行在華經售以上各物本行有漢文說略價單以便取閱現設英界五馬路倘 貴官紳賜顧新舊小行觀樣議價物既屁利異常價亦格外公道此佈 甲

德商新派利洋行啓

招尋衣箱

今有湖北客由粵將慎遠輪船來申五月初二晨早抵埠失去雙鎖籐布套衣箱一隻計衣服十一件如有人將原箱送還者謝洋五十元或知音報信者謝洋十元 寓長發棧

崔羅記啓 乙

倍利納呂宋票股份出售

英六月份對號單已到本行售出大票得彩甚多速來對號兌洋并售出之股份票而卅股份票內有兩號得彩第一千零念一號第一千二百八十三號請對號領彩今出售七月呂宋票全張六元半張三元又提存七月呂宋全票十張作卅股出售全股收洋二元半股四開均可分售其號頭股份單上註明俟對號單到申人可咸知此十號內得中照卅股均派收兌紅票格外克己上洋棋盤街北

倍利納洋行 甲

輪船往東洋美國各埠

啓者本行輪船格約實輪船每禮拜二即華五月十二日天明開行往長崎西門舍華神戶橫濱等處該輪既抵橫濱即有直地亞夫北京輪船接赴美國各處如欲裝貨及搭客者請預來行訂定可也提貨紙簽字於禮拜一下午四點鐘截止此佈 五月初七日

三菱公司啓

甯波分此紅白器皿出貨

本號專貫甯郡時式彩轎各色燈彩玻璃材幔香亭像亭執事銜牌紅白所用一應俱全包結奇巧玲瓏彩牌擇賜顧者其價格外公道開設在東棋盤街李閣郎街內便是

餘慶號啓 乙

龍涎香戒烟丸附方

原夫洋煙之慢入也初時吸食藉爲叙談消遣之資漸而流入五經日久遂成痼癮因虛受病百弊叢生於是有戒煙一法紛紛攘方以售於世而往往配入煙膏煙灰以爲藉此作癮乃易隨漸減食卒之能止癮而不能斷癮戒之不脫服之無益而爲患滋甚焉夫吃煙者乃其氣味而癮則能成況以煙膏煙灰等物配藥服食渣滓留存勢必日積月累停滯胸中至於隨經發病無論弱者固傷氣質即壯實者亦損精神無怪乎世之爲戒煙者旋戒旋食癮亦旋增終入於迷途而莫之悟也本齋得有家傳秘方絕不用煙膏煙灰以助藥之因只選上藥配製爲丸服後不思吸煙亦無庸戒口自然斷癮身體强健飲食勝常即吃回再戒亦隨其便永遠無弊多而遠方僻偶仍恐異鄉外客採買維艱特將原方開列於左務使人人週知以公諸世並非崇爲圖利秘而不傳方內用牛黃膽星川貝陳皮以除痰玉桂洋參沉香木香丁香白扣仁溫寒固氣北蓍於朮衛生丸以寧神開胃補血加蘇合丸以袪風用龍涎香以除統煙之積患矣每癮一錢吞丸三分每瓶價大洋五角 諸君恐難戒斷即到本齋包戒斷癮後謝亦無不可本齋原爲方便 諸君起見並非有心圖利也丸之妙處並非徒托空言若有煙膏煙灰攙入製丸 皇天不祐此丸不獨爲戒煙之用並治一切心氣肚痛癧痢痞瘍筋骨疼痛諸痛即止如神 廣東邇遐齋蠟丸號分設上洋英老巡捕房對門

原方 龍涎香二兩 母丁香五錢 廣木香五錢 川牛黃一兩五 西洋參三兩 白扣仁一兩 膽星三兩 衛生丸卅個 上於朮二兩 麝頭皮一兩 正沉香五錢 蘇合丸廿個 米北蓍二兩 川貝母二兩 甜桂心二兩 蜜爲小丸 乙

精刻新書發售

經書算學天文歿三角後八家四六一元浙江試藝二角八分白紙四書蒙易知一元竹七角陳氏道學類纂二元五角萬選青錢文海十元左恪靖侯奏議八元鉛版近九科賦二角四分凡仕商賜顧者上洋五馬路文玉山房發兌 乙

星架波票出售

今有英七月呂宋票出售每票價六元并有英七月星架波票出售每票價洋四元買半票亦可頭彩一萬元二彩三千元四張每一千元八張每五百元念張每一百元五十張每五十元四百張每念元伴頭彩上下每二百五十元請來購取是荷棋盤街北首永記啓 乙

麗臣氏大藥房告白

本局自道光念二年在港開張發售膏丹丸散藥料遠近馳名因有假冒招牌故特稟准用龍鱗伴塔爲記庶免魚混 貴客照顧新細認每藥有貼印紅黃黑三色龍鱗伴塔招牌方是眞貨至告白頭所印之樓未設顏色不過當擾 墨覽矣 原創一在香港中環 一在英京 後一在粵城沙基大街 一在上洋南京路 近分枝一在福州南台 一在小呂宋樂頭

麗臣氏謹識 甲

勸平銀洋息辨

昨閱報中衆商以銀洋息龍斷市面勸息一說其實洋底南北兩市共存不及五十萬元銀底以初四日爲止共存二百二十七萬兩本埠錢業賣空者竟敢將現銀裝運漢口天津東洋三處尸有三十餘萬兩其餘一百八十餘萬兩就在本街秘藏居心險詐竟此爲甚若不速爲勸解[illegible]見洋息從未到過八九錢之多卽使洋息稍大洋底無多情猶可原想絲客買洋正值新絲登場不得爲之買空易洋仍欲作銀欵把息現底二百餘萬銀息坐定七八九錢殊非道理余亦在衆商之中故特爲之剖明質之 高明以爲何如 不平子啓 乙

星架波票出售

今有英七月呂宋票出售每票價洋六元買半票亦可并有英七月星架波票出售每票價洋四元買半張亦可准於華六月初一日在星架波開彩約六月初十對號可到頭彩一張一萬元二彩一張三千元三彩四張每一千元四彩八張每五百元五彩念張每洋一百元六彩五十張每五十元化彩四百張每念元伴頭彩上下每二百五十元此票共收一萬張得彩計有四百八十六張之多而且折頭亦高只呂宋票每百張得彩二張而此票有五張此票較之買呂宋票更勝一籌如有貴客欲買請來購取是荷 棋盤街獲利啓 乙

同運來發財票

英六月份對號單已到小號售出五六七彩并小彩得中多多細號不及繁載望 貴客得彩速請來號領彩佈啓 乙

同福來呂宋票

本號開設拋球場西首自運英七月票全張分半均售價照大市外埠賜顧原局帶奉不悞 同和啓 乙

文玉山房舊書發售

初印唐類函廿八元初印殿板子史精華廿四元潛確類書十元初印全史詩廿元原刻隸辨六元茅選唐宋八大家十二元原西山全集十四元曹刻丁度集韻六元楊忠烈公集五元初印畢氏通鑑十六元修僞本元文類十四元三蘇文節五元文丞相集四元原刻有正味齋全集六元中西歷學會通念元朱子宋刻言行錄六元全唐詩錄八元明刻本四子五元劉子全書八元平津館抱朴子式元初印白紙尚史十式元歐陽忠公文鈔五元毛西河詩集六元宋大樽爾雅新義三元朱子語類五元唐詩觀瀾集二元初印明詩綜七元篆刻楚騷五元賦彙錄要四元海邱合集四元唐六典三元金匱義疏二圓五角如蒙仕商賞鑒者請至上洋五馬路本坊購取可也 乙

精刊書籍發售

漢學商兌一元毛詩後箋六元趙注水經六元連紙七元半江氏算學一元校補廿一史約編一元連紙一元二角南雷文約八角秦漢瓦當文字五元論語後案三元碌批三國志二元半名儒五角小讀書館文集二角八分說文管見二角購取者請至上洋五馬路口文玉山房可也 乙

婦人調經丸

嘗謂婦人之病與男子適異者無非胎孕經水而已然經水不調孕亦難受故體寒則經水遲體熱則經水來速其中或多或少均屬病候必一月一行爲期而至方爲無病而後可以受孕也一有不調急宜醫治若任其因循則始倘病輕繼則漸重或成崩漏或成鼓血以致損命甚爲可憐今本藥房特採道地藥材不吝資費合成調經丸專治婦人經水不調以及血崩乾血等症應驗如神百試百效如蒙賜顧須認明本藥房招牌庶不致悞 甲

大馬路老德記藥房告白

顯彩得洋五萬元

英六月份呂門大票已到每張收洋八元對開四開均可此月之票中彩甚多諸翁請速購取外埠來信原局即奉上洋老全發洋行啓 乙

呂宋票

英按月呂宋票出售全張半張均可價照大市承蒙信顧原局帶奉務望指明本號招牌庶不致誤只此一家并無分出兼收得彩紅票卽兌現洋格外克己 望平街外國墳對面 萬利 棋盤街北首洋屋內 必得 運亨通 致富同啓 乙

對號單已到

英六月票小號售出六七彩各一張均售與輪船洋人所得船名容俟到埠再登其餘小彩得中甚多務請諸翁速臨小號取洋爲盼上洋棋盤街甡甡源榮部啓 乙

怡和隆呂宋票

今有英七月份呂宋票每張六元半張亦可外埠均既各信局寄資以便買客往返代售局名前已登明今不贅述倘蒙顧請速至本行購取不悞

怡和隆洋行啓 乙

北英貿易火險公司

茲本行在上海經理北英公司保火險事務倘蒙中外客商有貨物及中國房屋欲保者斷請至本行面商保費價目格外剋宣特此佈聞 光緒七年十一月 甲

旗昌白

洗衣各物招租

啓者上海洗衣服公司所用之機器馬車馬并各樣物件現欲出租一年至二年之久自西歷今年七月一號起有願租者如欲詳知規條價目請至本行面議可也 甲

茂盛洋行啓

杭城廣昌呂宋票

本號移至申昌書坊對門照前接月呂宋票出售收兌彩票克己付現並採辦各省文題詩集袖珍鉛木板書本出售諸君賜顧請至三元坊便是

翰墨齋啓 乙

合利呂宋票

茲英六月份對號單已到小行售出彩票甚多新即來對號并有七月票出售價照大市如蒙光顧請至棋盤街北首便是遠處由局寄購是荷此佈 乙

必得連中大彩

英三四月售出頭彩并附彩五月頭彩附彩均經登報茲得電信英六月份二彩一萬六千七百七十三號又是本號售與 萬利賣出及上附彩七十一七十二兩張轉拆與 廣惠和號 財翁姓名 萬利登 報 乙

元利呂宋票

今有英七月分票出售價照大市分半亦可並代收紅票格外克己如遠處信購原班回件倘蒙賜顧請至棋盤街李角郎便是此佈 乙

元利行啓

對號單已到

英六月份對單已到本號查對售出之票着彩甚多不及細錄諸君速來對號兌洋爲盼此佈上洋同得利啓 乙

元發呂宋票

英七月份票出售全張六元分半均可仰攀諸爲光顧請至棋盤街北首外埠指明信局原班回件不悞 本行啓 乙

協記呂宋票

英七月票出售全張六元分半照算外埠仕商惠顧由局寄購望指名本號原班即奉此佈 乙

永吉發財票

英七月票每張六元分半亦可諸君賜顧請至棋盤街北遠處信購者局指明當班回件此佈 本行啓 乙

天吉呂宋票

英七月份票全張六元對開均可賜顧寄信至上洋棋盤街北首四馬路口靈元慶貨號間壁城濟堂內發售 乙

廣惠和呂宋票

今有英七月份呂宋票出售每張價洋六元半張亦可並收兌紅票價格外克己仕商賜顧請至上洋棋盤街北首 乙

姓源榮記行呂宋票

英七月票出售每張六元分半亦可本號因翻造房屋暫移棋盤街北首平和洋行隔壁賜顧請斷指明 乙

聚德豐呂宋票

本行寄售英七月份票全張六元對開均可分售兼收紅票格外克己貴客光顧者請至棋盤街北首便是 乙

萬生發呂宋票

啓者今有英七月份呂宋票出售全張六元分半亦可兼收得彩紅票十足兌現欲買者請至棋盤街北首可也 乙

公記呂宋票

售英七月份票價格外公道批發全張半張均可諸君賜顧請到老旗昌大街平安坊同昌利內便是 乙

萬利二彩報喜

接電報英六月二彩一萬六千七百七十三號本號售出彝君經買得英洋二萬元特此報喜 乙

三點添記票行

今有英七月分呂宋票出售全張分半均可並收逐月彩票兼不克己貴客信顧務宜指明申北九章綢庄斜對門此外並無分設寄售新細認圖章庶免假冒 乙

海龍聚精丸

本堂虔製海龍聚精丸最能保固眞精培添元氣專治男子命門火衰夢遺精滑目眩耳鳴下元虛損陽事痿弱不能久堅精薄艱於嗣續女人血寒氣弱經水不調子宮虛冷久不受孕等症服之數劑百病消除神旺氣壯眞陽充固可望生子服至十劑身體强健陽事雄壯年老亦能種子無病者常服亦可保壽高康寧每料價洋七元又有徐眞人玉壺秘藥專治男婦身體虛弱飮食不化面色黃瘦思慮鬱悶腰膝痠痛四肢無力等症其效不可測眞東瀛仙傳妙藥也每料價洋三元本堂各藥俱與別家不同務請諸君一試應知藥到病除萬無一失倘蒙紳商賜顧者請認明本堂招牌爲記庶不致悞 乙

上海北市河南路老巡捕房對門 樂善堂藥房劉啓

掃葉山房書籍發兌

白海山仙舘叢書十六元白海國圖志十四元東雅堂韓文二元半孫批王右丞集二元四角漢魏百三名家十八元白徐孝穆集一元白陳氏說文三元半白顏氏家藏尺牘一元同文算學一元尺牘新鈔一元白讀書敏求記七角白典林瑯環一元二角出出新課藝一元宋四六話七角賞鑒者請至上洋拋球場並城內便是本坊啓 乙

新開鐘表號

本號開設在上洋法界大馬路中市修造八音鐘表各式機器洋廣什貨一應俱全倘蒙仕商賜顧鐘表者立有包票其價格外公道 乙

信義泰啓

旗昶添票號

英七月份票全張分半均可賜顧者務宜指明申北三馬路中並無分出細認圖章以杜假冒幷收紅票格外克己 乙

杭城慶昌對號單

英六月對號單已到本號售出五千另四十二號得洋五百目其餘附彩及一二百目甚多不及細流諸君請對號有得者即付現洋此佈 乙

日昇長呂宋票號

英六月對號單已到本行售出得彩甚多請來領取並七月份票出售全張半張皆可價照大市賜顧請至棋盤街北首洋房內便是此佈 乙

德記慧彩

英六月對單已到查本號售出五六彩各一張七彩兩張餘彩更多見見貴客鴻運小號亦與有榮凡蒙兌彩一律克己 乙

一德行

現六月對單本行售附彩五七彩以外固然小彩特冬概付十足今售七月票門市無不克己信購諭格仰攀申棋盤街北 乙

老祥記

英六月份對號單已到小號着彩頗多請諸君速來對號領彩英七月票全張六元半張三元遠處賜顧由信寄購原班回件指明二馬路九章對門 乙

長利對號單已到

英六月分售出之票着彩甚多諸君速來取洋收兌紅票無不克己英七月分票出售六元分半亦可外埠仕商賜顧請指四馬路中此佈 乙

分設銀行

本銀行現於天津分設一行其經理該行之人係米士佛郎克代波威此人即從前在香港本銀行內之副經理也此布

匯豐銀行啓 甲

同發馥記

售英七月呂宋票分半亦可兼代客買賣銅鐵煤各礦織布電報等局各公司股分單誠信無欺 仕商賜顧請至二馬路南首本行交易爲荷 乙

申江新開恭壽板號

本號自運婺源圓心壽板發客今到有壽板數百塊板極老結價亦公道倘賜顧者請至大東門外吳家弄口永和祥棧內交易不悞謹白 乙

利和洋行請來對號

本行六月股份票伏諸公鴻福中彩甚多望持票來行對號領洋今售七月票仍新賜顧爲盼 甲

揚子江保險公司

本公司總局開在上海其另設之分行在中國與東洋各要口岸並香港等處本銀已經收回計四十二萬兩及餘存銀二十三萬兩又特意備存銀二十九萬零五百五十三兩九錢五分算至華歷二月十九日共合銀有九十四萬零五百五十三兩九錢五分凡船隻往來四海內外各埠者俱可保險所得餘利派與有股份者每百元十二元每年餘利除付股份利息外盡行照保險憑單分與本公司經保之客此佈

光緖八年四月 旗昌洋行啓 甲

天文輿地全圖

此書乃陽湖李申耆先生所著圖中府廳州縣城郭及天文度虛線均用朱書以便觀覽裝成念幅計洋念四元另有初印大淸會典一百卅元殿板佩文韻府八十元初印歷代題畫詩廿四元其外各種舊書以及近時新樣書籍不及細載 賞鑒者請至上海二馬路千頃堂可也 乙

浙寧簡香齋啓

保險議價

本行保險房屋及洋棧房貨物向歷有年蒙 諸公光顧今將保價格外公道如有 貴商欲保請至本行面議可也 公平洋行啓 甲

生髮香水

此香水善固舊髮使頭腦培滋生發之氣凡遇大病後禿髮及小孩患瘡不生只消每日數刷髮根內用藥半月自然新髮叢生豐茂光澤美黑異常緣此香水能除血熱凝滯可使鬚髮長黑並無髮白之患故取效又靈也賜顧者請認招牌不誤 甲

上洋外洋涇橋北埧大英醫院謹啓

漢鎮王合豐號

本號在上洋棋盤街北首石庫門內自造雲白水旱烟袋一應俱全 仕商賜顧格外公道先行交易擇吉開張 乙

召賣地皮

徐家匯市東靠馬路南北兩岸地皮五十餘畝價廉出售倘紳商置造繅絲棧或蓋遊玩避暑園亭樓臺極妙兼水陸路皆便如合意者請至大馬路億鑫里謹記帳房面談 乙

請來對號兌洋

英六月份大票對號單已到查售出之票着彩頗多因號數浩繁未逮細錄諸公速來對號取洋無不克己外埠信購號單今日一併馳報矣此佈協記和記號同啓 乙

茶捐轉停

茲本號代辦閩省茶捐請獎現 開部頒定止仍俟上諭到日即當止截 諸君有志願捐輸此便宜望早來號報捐幸勿再延是荷 乙

粵東西榮巷 香港上環 上海法界 同愼長啓

激換部照

本號代辦茶捐庚辰年部興餉軸已到望各捐生攜實收來換部照勿延是禱 粵東西榮巷 香港上環上海法界 同愼長 乙

聚愷悌痧氣丸

本堂虔製八寶紅靈丹救急痧氣丸時症白痧散人馬平安散神効臥龍丹萬應午時茶藿香正氣丸太乙普濟丸萬應保和丸各種膏丹丸散藥酒發兌倘有諸善士欲做好事者請爲賜顧價廉藥眞高人一等如蒙惠教請斷比較棋盤街廣東梁愷悌堂啓 乙

天益成號

英六月份對號單已到本號沽出紅票甚多新來取洋格外克己七月份呂宋票出售價隨大市信購原局即奉幷代客買賣輪船保險煤銅鐵礦等公司股份票如蒙賜顧請至大馬路拋球場南首 乙

悅來行誌喜

查六月號單第一萬九千一百七十九號本行售與湖歸安署江西杜君蕭茅永和合得洋一千元其餘小彩甚多望來兌洋缷付十足七月票價照定例內大馬路移棋盤街並無分號近有贗識招牌信購新指明棋盤街 乙

閔小槎醫室遷移

中外第一丹純陽至寶丹每服洋兩元此丹專治楊梅結毒魚口下疳一切無名腫毒及婦女經水不調兼能種子小兒胎毒等症五淋白濁丸每服洋一角外埠賜顧者由信局代購可也局設上洋四馬路南畫錦里 乙

治哮喘洋金花妙藥

啓者本號承 顧竹城明府示及前遇道人傳此治哮喘洋金花妙藥曾經自效是以囑小號監製發售於今數載經已馳名遠邇應驗多人眞濟世之良藥也前經告白恐有此症者未及週知茲特復登申報傳患此症者買來一試即可爽然若失也每服取回工料錢一百念文並自運廣東各號馳名藥丸發客此佈 乙

上海棋盤街安和祥告白

康伯日中無二價 ◎ 樂善堂藥房各種妙藥 ◎ 葛洪肘後有千金

本堂虔製各種丸散膏丹藥水俱係祖傳秘方揀選地道上等藥料濟世爲懷加意修合務期藥到病除同登壽域專望各方　紳商代爲售賣以廣銷路凡寄售則定價劃一躉買則減價讓本堂不過只收回藥本工資而在代售者殊爲格外利潤如有　貴客願代售者祈賜章程另有仿單新到本堂取閱若在遠所可由信局致書來問本堂卽日將仿單寄上以便查閱所有照碼折扣等情形均列於仿單內若合尊意請速商議茲將各種藥名并價目開列於左

千金保眞丹 最能益精補髓添氣力壯筋骨久服能百病消除四肢强健元陽充固壽高多子眞海上仙方也每瓶一元五角

男惠戒烟丸 務期能制烟毒而復元氣無論癮之新久輕重俱服此藥皆能戒斷兼治諸虛百損神效非常每匣三角

徐福玉壺丸 此係東海徐眞人遺方最能壯元陽滋腎水專去上部之邪火而補下元之虛損服之功效莫測每匣五角

廣濟至寶丹 專治時疫中暑霍亂吐瀉腹痛絞腸等一切痧症服之奏效如神夏天備急之藥莫踰於此每瓶二角五分

人參大補丸 專治身體虛弱精神疲倦或房勞過度下元虛損或久病初愈元氣未復等症服此最效每匣價洋二角

經驗截瘧丸 專治諸般瘧疾無論久近輕重不拘陰瘧陽瘧隔日三日等症俱用此藥脫然全愈萬無一失每匣一元三角

順氣化痰圓 專治一切咳嗽吐痰喉痛聲啞久嗽不止痰結喉胸悶將之不出氣喘心悶不得安睡等症服之立愈二角五

滋腎回春丸 最能益精補髓壯元陽滋腎水當去上部之邪火而治下元之虛損眞衛生種子兩全之靈藥也每瓶洋一元

神效消毒丸 專治楊梅瘡下疳便毒及一切花柳毒等症初時須用此藥除根永無結毒之患百試百驗幸勿輕視洋三角半

托裏消毒飲 專治楊梅結毒經久不愈骨節疼痛或過服輕粉手脚攣痛百藥不效等症服之全愈無不神效每瓶洋五角

四仙追蟲丸 專治諸般蟲疾面色黃瘦飲食不進口吐淸水有時腹痛發熱惡寒小兒疳積口鼻紅爛等症宜服之一角五分

萬應玄眞膏 專治諸項風濕氣血凝滯骨節疼痛手脚冷痺及跌撲損傷等症貼此其痛立止應驗如神每張十六文

神仙玉容膏 專治冬天面皮破裂手足凍瘡及日汗斑及男婦年老面生皺紋等肌膚一切諸病俱用此塗擦神效每盒十四文

神效導滯丸 最能導滯瀉火若有男婦飲食積滯大便不通胸腹脹滿頭痛耳鳴等症俱用此藥大便卽通精神爽快也每服一角

破鬱平胃散 專治宿食留飲吞酸吐水噯雜多噯面色萎黃胸膈痞悶或口臭難聞夜臥流涎等症一服卽愈每服十四文

消疳活幼丸 專治小兒疳積蟲疾等症大凡幼孩面色黃瘦青筋暴露眼帶藍色或不思乳食者用此尤效每瓶洋五角

小兒涼膈散 專治小兒雜病並可免急漫驚風若有幼孩吐乳大便色青等症豫宜服此藥可以保無虞每包價錢十六文

神仙無憂散 專治傷風惡寒頭痛鼻塞咳嗽聲啞飲食少進或風邪閉住不能發表等症一服卽愈神效無比每服念六文

痔瘡除根丸 大凡內外痔瘡均不外濕熱蘊積釀成臟腑所致俱服此藥症輕者一二料卽愈重者四五料除根每匣五角

痔瘡卽愈膏 專治痔漏肛門奇癢肛邊腫痛肛內結核大便艱難血出淋漓等症俱用此膏大有神效一百念文

五淋二妙藥 此藥有兩樣一治淋症初起陽頭紅腫莖內痛如刀割者一治小便點滴白濁如膠欲出不出者每料四百廿文

癬瘡斷根藥 專治諸般頑癬並治纏毯風不拘久近日俱用此藥搽擦患處不過三五次而全愈永不復發一角五分

狐臭卽除散 狐臭一症大抵大便秘結人及閉經婦女多有之此因五臟鬱熱所致此藥一擦立除如拭每盒一百五十文

頭痛立止膏 頭痛多是風氣上攻也須將此膏藥一對用自己口涎舐濕貼上兩太陽穴其痛立止無不神效每對七文

牙痛立止藥 專治牙齒疼痛無論風熱邪火蟲牙等症俱用此藥其痛卽止立見奇功每瓶價洋二角五分

暈船安神藥 士商行旅坐輪船或帆船若遇江海風烈船身搖揚頭痛目眩嘔吐煩悶者宜服此藥以免暈眩諸症二角五分

海龍湧泉膏 專治下元虛損五勞七傷手足麻木腰脚軟弱遺精白濁等症俱用此膏貼兩足心神驗異常每對三百文

風濕塗擦藥 凡風濕腰脚肘腕膝蓋脛踝等處骨節疼痛或麻木者用此藥水日塗一二次其痛立除矣每瓶五角　乙[illegible]

此外尙有痧藥眞寶丹耳痛卽效油瘰癧拔毒膏湯火傷藥刀傷合口膏等藥品繁多不及備載倘蒙　紳商賜顧者請認明上海北市河南路老巡捕房對面樂善堂藥房招牌爲記庶不致悞

東瀛岸吟香謹啓

大彩連捷

英六月本行售出頭彩第一百九十一號一百九十四九十五號各得洋四百元均係湖州錢君所得二彩附彩第一萬六千七百七十四號洞庭張君本埠源記及乾裕花行全得洋一千二百五十元又一萬六千七百七十五至七十八號蘇瑞裕布莊湖州元大號常熟蔣君黎里恆源號瀉口鼎泰莊本埠晉豐泰怡泰號合得又六彩第二萬另八百四十三號售與裕通恆號得洋一千元餘彩頗多不及細載請卽來號取洋爲盼　上洋三點泳記啓　乙[illegible]

永吉對號單已到

英六月分小行售出之票查對得中五彩六彩七彩及小彩甚多所有號碼及獲彩各姓浩繁不及細載諸翁得彩者速來對號取洋此佈　乙[illegible]

往長江客位價目

搭客每位自上海至　通州　五角　江陰　八角　鎭江　一元二角　宜徵　一元六角　南京　一元六角　蕪湖　二元七角　大通　三元二角　安慶　三元七角　九江　四元六角　武穴　四元九角　漢口　六元　甲[illegible]

光緒八年四月十六日

太古行　招商局　怡和行　同啓

頭彩聲明

英六月號單已到頭彩一百九十九號是本行售出沙市廣發仁號代友得洋五萬元并連下副彩得洋二千四百元其上副彩售與湖墅瀧局蘇州同泰和南潯三協號老吳市茂泰共得二千四百元尙有各彩恕不細報得彩兌洋格外克已茲有英七月份票出售每張六元本行今分棋盤街廣豐新號餘外併無分出近因頗有假冒本行回信今於信封後刊明本行洋房圖以杜假冒凡蒙遠客函購驗明回信是禱

廣豐洋行啓　乙[illegible]

新設保險公司卽扣三分之一

新設保險公司所有　中國　貴客貨物銀兩等項往來概可保險本行在中國貿易多年甚爲妥當如有賜顧者其價格外便宜卽將其價銀現扣三分之一今將各埠頭開設計香港省城上海天津烟臺牛莊漢口九江鎭江一切等處倘有　貴客賜顧請至本行面議特此佈聞　甲[illegible]

同治十三年六月吉日

太古洋行謹啓

同春榮發財票呂宋烟

出售英七月份票全張半張聽便價照大市外埠信購原班寄奉並售眞好呂宋烟　賜顧請認明四馬路聚豐園間壁購取不誤　乙[illegible]

拾足收成

英六月對號單已到小號售出得彩甚多並杭城李君在小號購票十張俱得彩五百雖共得洋五千元亦可爲十足收成耳諸君請來領彩格外公道七月票全張六元半張照算由信來購原班寄奉上洋抛球塲

萬勝祥啓　乙[illegible]

英商衆樂園主告白

今於大觀園底子聘請一等名班開演行頭鮮艷戲文新奇取名衆樂園擇於本月初四日先行起演隨後尙有都中名角到滬再當佈聞請　諸公光降是幸所有大觀園往來帳目概與本園無涉特此聲明　乙[illegible]

對號單已到

今接英六月份對號單其五六七彩內有數張係由本號售出查對小彩所得甚多其頭彩之附彩七張均由本號售出已列前報其彩洋多已現交楚矣得彩諸君速來對號收洋英大馬路望平街口

萬福來啓　乙[illegible]

大票對單已到

查英六月對號單本行售出六彩一張第一萬九千一百三十四號半張杭省裕春錢莊倪君所得半張亦係杭州友人售去合得洋一千元其餘着彩甚衆不及細登諸君請來對號領洋可也上洋杭省嘉郡彩豐祥仝啓　乙[illegible]

六彩登明

英六月份號單已到本號售出六彩全張第二萬三千七百十號得彩洋一千元半張售與本埠大成煤炭號王君四開松江東門外朱君四開太倉永茂布號李君又并售出小彩極多不能盡錄新郎來對號取洋并七月份票出售全張六元分半照算遠處由信來購原班寄奉專收彩票格外克己此佈　乙[illegible]

上洋萬寶來謹啓

英六月股份票連中誌喜

本行售出英六月份呂宋股分票開彩之下查得江陰胡少溪鎭江施鳳占朱家角同和典吳春方楓涇顧德隆號四君各得六月份大票一角卻係小彩不足爲奇刻查七彩一張第二千另十七號經本行發出果然聯中大彩四君兩福綿遠則小行亦增光彩餘彩得獲甚多不及細錄兮有英七月份股分票出售　諸君欲望聯捷新請早來行購買萬勿遲誤特此佈聞　上洋河南路三馬路口西商福記洋行啓　甲[illegible]

平售

啓者本號新創自運呂宋票呂宋烟各省名烟京廣鞋襪雜貨選製眞陳廣膏批發茲有英七月份呂宋票照本平售如蒙賜顧幸祈早日並收得彩紅票無拘多小務照時價兌足格外克己上海棋盤大街集祥謹啓　乙[illegible]

勸平銀洋兩息

竊惟經營一道無論行商坐賈皆與錢莊往來遇有行運不接之時向錢莊通融其利息之貴賤視乎街勢之緊寬在錢業以母權子本至公也乃近來莊上喜做贏買空賣是其長技卽如今庚銀利自二月下旬以來昂貴異常當四月間漢茶臨塲銀存不裕緊勢出於自然乃近時街北現銀積至二百餘萬銀拆反貴於前揣原其故因多缺兩造賠氣洋大戶糾斛百餘萬將現洋秘藏重取洋息銀大戶糾斛百餘萬將現銀統行關住以重取銀息而其貽害市面各貝被其壓賤且値絲訊臨塲消路不暢如此重息更爲吃苦故我衆商特奉瀆仰望錢業董事速速出爲調處向兩途解散功德實無限量如其仍然壟斷市面我衆商已查明買空者某某招牌及賣空者某某招牌定當指名控告是與否以待之次日銀洋兩項息價爲定毋貽後悔也上海衆商特白　乙[illegible]

浦東硝牛皮公司

本公司常有各種熟皮皮帶發售大小尺碼可任意裁剪　貴商賜顧請來面議是荷代理人仁記洋行謹啓　甲[illegible]

合利七月呂宋票

英七月份票出售價照大市　貴客賜顧請至棋盤街北首便是遠處來函寄購票卽原班帶呈無悞此佈　乙[illegible]

寄售秘製止痛藥水

啓者本行現有大美國百里得未司醫生寄書秘製止痛藥水無論內外症應用如神立時見效內症如夏日發痧腹瀉瘧疾傷寒筋骨疼痛等外症如湯火刀傷毒瘡蛇蟲咬刺等並皆奏效此藥在世上行用已五十年試過者靡不稱讚價又公道藥瓶外有中國字句紙治病者更可一目瞭然或買一瓶或買一箱均可隨使也 甲

上洋大馬路晋隆洋行啓

英七月呂宋股份票出售

本行出售英七月份呂宋公司股份票額定三千號每號洋一元半號亦可分售准於華五月十五日兩點鐘開彩決不更期得彩章程另立仿單載明惟出售於茲蒙各商購買者紛至沓來日見興旺必是立法至公俱所信服況本行與別家不同開期較早呂宋七天得彩者准取電報前之呂宋票庶毋隱蝕茲屆期近速務望速來購買外埠局購須註明本行住址萬無錯誤特此佈聞

上洋河南路三馬路口西首顧記洋行謹啓 甲

新到各貨出售

茲者今有本行新到各貨椅子畫鏡擺鏡鐵牀木器一切等件又有綢綾佛藍絨各色大呢絲巾毡毯花洋布汗衫等各貨餘下盤多不及細贅其價格外公道以上各種貨物均係華人配用外國各色頂好雨衣亦為華人配着價亦相宜 貴客欲購者請至小行面談可也特此佈聞

些厘公司啓 甲

上洋天成行對號單已到

前報本行售出英六月分四彩一張係揚州東臺縣裕成衣莊陳君與鎮海五里牌王子翁合得洋五千元今號單已到所得八九彩甚多望諸公速來兌洋并有專向呂宋國自運英七八月分票出兌每張六元分半亦可兼收紅票公道兌現遠處局購原班回件無悞紳商賜顧新認明棋盤街口庶免假冒

上洋天成行啓 乙

機器軍械出售

啓者本行在滬專辦軍械歷有年矣屢蒙各省各局委辦一切貨價無不相宜近來英國製造之法較前更屬精巧今有新式銅鐵大砲來福洋鎗大小銅帽粗細火藥抬河機器大小各種俱全備有貴官紳應需各種各式新至小行觀樣面議價目格外公道特此佈聞 甲

同治十三年六月日

地亞士行啓

大英醫院分舖告白

啓者本醫院因生意浩繁應接不暇茲特設一分舖在拋球場南首九章綢莊南四家採辦各西國極好上品藥材精製各種應驗丸散藥酒遐邇馳名倘蒙 仕商賜顧者請向本分舖或老醫院購取爲盼由八十一號門牌

大英醫院分舖謹

金鷄納霜丸藥

瘧之爲病有一日二日皆在少陽之經來則寒熱交作中華醫家往往投以和解若四日兩頭發者中華稱爲三陰瘧疾蓋傳入陰經治非便易此症因循日久則百病叢生禍患不堪設想從前本藥房曾製三陰瘧疾藥水風行海內已屬有年但裝在瓷瓶攜帶舟車殊多不便是以聚精會神又製三陰瘧疾丸藥試驗既靈方敢出以濟世此丸功力甚大不可思議凡患瘧疾無論一日二日以及三陰瘧疾照法服之効如應響倘蒙 仕商賜顧者須認明本藥房招牌庶不致悞 甲

上洋大馬路老德記謹啓

大英醫院新到

麝桂瑰檀各種花露香水花色甚多 口香丸去煙酒腥辣氣味隨時噙化一丸滿口生香異香牙粉洗擦牙齒能使堅固潔白可保永無蛀痛等患白玫瑰樸粉搽與肌膚可免生細斑點夏天更宜 清香生髮固髮頭油各色潤膚香洋肥皂以上各貨均屬新到價廉物美賜顧者請來購取爲盼外洋運橋北現老鋪分鋪拋球場南首大英醫院藥房謹啓甲

泰山遷移法界打狗橋南

本堂向在上洋寶善街後移棋盤街弍次均爲拆造房屋多謝週折今遷至法界打狗橋南首朝東門面發兌大小洋藥精製清陳冷熱公膏 貴客賜顧者認明招牌格外克己減價揚名外埠信局可寄價目照前列報泰山棧記謹白 乙

洋傳留南藝露

夫人之胃主化一身飲食分達精腋與血管藉以滋養凡遇偶一定化不分百病從此而生矣即如肝胃氣痛胃壓無味嘔逆咳嗽身懷寒肚痛腹脹兼治心悸心痛患此而藥露獲效者不知凡幾真有藥到回春乙功妙難盡述賜顧者認明本醫院招牌不悞

大英醫院啓 甲

新到牛豆苗

本行新到牛豆苗此種在外國揀選上等屢試屢驗極其妥穩賜顧者請至本藥房面議

科發藥房告白 甲

神手捏像

維揚袁潤之善捏男女各像精工技藝面目如生鬚眉必肖久遠馳名賜顧者請至仁濟醫館南首楊榮與鐘表店樓上 乙

囊醫呂宋票

本行自向呂宋採辦按月發財票出售今英七月份票每張價洋六元半張均可分售外埠欲購信寄四馬路原班卽奉收兌紅票格外克己 乙

新開義源洋貨號

本號開設法馬路吉祥街口專辦東西洋貨大呢嗶嘰荷蘭羽毛花素羽紗顏布貴商賜顧其價格外克己先行交易擇吉開張特此佈聞

萬福來

英七月份呂宋票每張價洋六元半張三元遠處來購原班寄奉並有舊呂宋烟發售諸君光顧請至英大馬路望平街口 乙

藥房暫移

本藥房今因翻造房屋暫移至老旗昌背後照舊交易倘蒙 士商賜顧仍請認本藥房招牌庶不致誤特此佈知

上海大馬路科發藥房謹啓 甲

同運來發財票

英七月份票出售全張半張均可價隨大市 貴客賜顧者請至三馬路口朝東門面第二家認明招牌庶不致誤各埠信購原班卽奉此佈 乙

劉府函售

縮本佩文韻府現在上洋五馬路輝記號內文麗書局發售每部一匣內隨大題徵鏡一個添增拾遺一本定價二十四元正本貴客賜顧請到本局購取可也

輝記號內李竹記文麗書局啓 乙

建昌生

英七月票出售全張六元半張三元兼收逐月紅票格外公道外埠來信原局卽奉賜顧請至二馬路橫街九章斜對門啓 乙

阜財喜報

本行按月有呂宋票出售前月新張蒙貴客賜顧得發紅彩甚多奪錦先聲發發大財請來購取棋盤街北首阜財便是

告白

茲小東門萬瓶泰逃欠房租今已稟明法公堂照五月初十以前如不來理楚卽爲生財拍賣以抵租金特此聲明以免後論

天祥洋行 甲

利勝和呂宋票

英七月票出售每張六圓分半亦可如蒙 仕商賜顧至大馬路拋球場東首遠處信購原班卽奉並收紅票格外克己此佈上海利勝和行啓 乙

廣發呂宋票

英六月份對號單已到六七八九彩均有售出各埠卽請對號兌見兌現今有英七月票出售外埠賜顧原班寄奉無悞寶善街東口廣發行啓 乙

天佑行

英七月票出售全張六元半張三元本行新創格外仰攀以招徠俾遠埠信購原局卽奉上洋後馬路景行里

天佑行啓 乙

彩豐祥分設杭省嘉郡

本行自運英七月呂宋票出售全張分半均可價照大市且收彩票逾格公道申抛在英界老巡捕房北首杭省在竹竿巷敦裕土棧內嘉郡在江西會館對門厚生土棧內仕商賜顧妥局寄購無悞 乙

新開保康洋貨

開設上洋寶善街東自運哈喇大呢羽毛嗶嘰花素羽紗佛布等貨抄發其價格外公道先行交易擇吉開張此佈 乙

元記呂宋票

英七月份票出售全張六元分半照算倘外埠仕商賜顧由局寄購望指明上洋棋盤街北首原班卽奉不悞此佈 乙

杭城有利號

英按月呂宋票出售每張六元分半亦可兼售老德記藥水粉蒙賜顧者請至杭省大井巷環翠樓斜對門寄局不悞 乙

立發公發財票

英七月份票出售分買半張亦可價照大市 貴客賜顧請至盆湯街萃祀祥綢莊購取遠處寄局原班卽奉無悞 乙

協記特聲明

本號向在上洋棋盤街發售呂宋票外埠並無分出近聞漢鎮寧紹杭省萬安橋等處有無恥之徒假冒本號招牌將僞票搶塞以圖漁利竊恐買主受累特此辨白 乙

五月初七日錢洋行情列左

新會劃收市 七錢三分六厘八七五
本洋 八錢一分八厘
銀拆收市 八錢
洋息銀收市 六錢
洋找頭 七錢三分七厘
錢找頭 一千零六十文
貼新 六角
卡錢 一百五十二千五百文
衣牌 一千一百四十文

五月初七日進口船禮拜四

江天 輪船 由寧波 招商局
北京 又 由長江 太古公司
華利 又 由長長 麥邊行

初八日出口船禮拜五
北京 輪船 晚往長江 太古公司
惇信 又 三點半往寧波 太古公司
天津 又 晚往牛莊 太古公司
晏拿里 又 晚往香港英國 法公司
華利輪船往鎮江蕪湖九江漢口等處 麥邊啓

初九日出口船禮拜六
晏頓拿 輪船 日往福州香港 老太古
泰和 又 晚往鎮江九江漢口 怡和啓
新南陞 又 晚往燕臺天津 怡和啓
厦門 又 晚往香港粵省 禪臣啓

十二日出口船禮拜二
納格約婁蕎輪船 天明時往東洋美國等處 三菱公司

五月初七日各絲行情列左

申昌 銀絲 三百八十三兩
姚大成 金鶴絲 三百六十五兩
萬豐 財峰絲 三百八十兩
又 利峰絲 三百七十兩
又 吉峰絲 三百六十兩
梅裕 三號半 三百八十兩
陸鼎茂 三洋絲 三百五十七兩五
又 杭七里 三百二十兩
龐亨榮 月蘭絲 三百六十兩
丁恆昌 鳳云絲 三百四十兩
賣莊 七里絲 三百念五兩
今日成交二百念包

五月初七日匯票行情列左

銀行現銀票五先令二辨士一二五
六個月期票五先令三辨士一二五
商人票六個月期五先令三辨士六二五

網盡財源 ⊙江右年來省垣錢價之昂貴較外府州縣爲特甚而總核省垣現錢之聚集則較外府州縣爲獨多似宜賤而反長者此理殊不可解蓋各卡釐金歲解制錢來省殆無虛日錢源已屬匯相而更加以州縣漕丁之定征折銀者大半改征制錢如某邑漕石原征洋錢二兩三錢乃自去冬起及刻征上忙皆改征十足制錢三千六百六十五文合之近年省內市價覓可兌換紋銀二兩四錢賽若洋銀且將二兩七錢矣一轉移而錢此大利彼安得不取錢舍銀藉一水之便對船捉夫運省兌銀納庫一邑如是他邑可知則四就此計之省外之錢勢巳幾幾盡入省垣內在各屬不惟一無來路而去路圈已若此似缺錢宜彼則然而此不應有是慮也詎竟不然數月來省市錢價反覺有漲無跌絕不解來源若是其廣者果從何處銷卻至價反獨高也是必有人焉高下其間持其源而遏其流作一網打盡之想嗚呼民生衣食岌岌奚獨有黃金高北斗亦安用哉又奚忍哉

督課勤苦 ⊙江右范某學中老宿也一子年二十餘而夭遺兩孫長者現十三齡次者十一齡范欲令世其業自督課之惟驕養過甚性復拔玩好嬉游而不耐拘束范每於蚤起携之入學閉其門設一方桌己居中而使兩孫左右坐同讀一經書則共備三分己前亦置其一蓄以讀而導之也乃兩孫不甚開口其聲音若斷若續聽之不聞閱之不答而又有所碍不能遽施夏楚因是抑鬱漸類瘋狀導孫讀時催自張口期誦十數句後即自催曰快讀快讀則聲益加大讀益加急躁汗如雨下亦不顧兩孫俱視之笑而范若弗知者自催如前久之輒昏迷偃息坐椅而寐醒孫乃自啓戶逸去依然游戲追范覺再招之至諭以前書熟未或試令之自誦則茫無一語范又以前法教之人有以自苦相勸者范殊不以爲然甚至斤斤與人辯論竊議中人之貧可以成可以敗固應自幼教導庶可爲鄉里之善人然如范之教孫亦太自不達矣爲之孫者安得一旦而幡然悔悟乎

寄棺作鬧 ⊙杭之鳳山門外萬松嶺地方有四明公所係甯人寄棺處也本月中有甲乙兩棺先後停厝於此管所者每夜聞鬼語咻啾似相爭論初亦不以爲意數夕後其聲更厲甚至敲臺拍案如相扭結之勢每更餘起直鬧至四鼓後方止無夜不然闔所之人聽之皆毛骨竦然不敢安臥有胆壯者夜起而細聽之知作禍者即甲乙兩棺但其故終不可解次日管所者向某甲家細言其事其家人聞而愕然曰是誠有之然不料鬼之靈爽如斯也蓋甲生前爲泰安當夥乙係其中表弟前年乙以臥病向甲借洋十元未曾歸楚今春甲往索取遂致兩相爭執甚至以老拳從事不意乙隨手一拳適中甲之要害當時均不及覺及甲歸而臥床數日傷重殞命其易簀時曾自言曰吾爲乙所傷而死然乙亦不久於人世當作厲鬼以索其命言能即死甲死後數日其棺即停厝公所未及半月乙果相繼而逝其病中亦自云爲甲索命現其棺亦在公所停放想必兩棺同在一處故夜夜作鬧云按此事實無稽之言不足取信惟該公所中人言之鑿鑿姑照述之以當東坡之說鬼耳

褒南妙製百花露

香水一物出自泰西內可以適身心外可以祛穢惡故香水之盛行由近而至遠仕商之採辦日盛而月瑕然別行所來之貨香而不能久物之美者未臻其至因製法未精今本行特爲加工製煉勇者惜重資精益求精不遺餘力採擇各種名花配製如蜂釀蜜藏於身而香氣久聚不妨穢氣之薰蒸拭於面而痤痣汗斑與及各種皮膚等症或因日曬所致或爲蚊蟲所傷均可效驗或以此浴身洗面可保皮膚常時鮮滑有利於人實非淺鮮倘蒙
仕商賜顧斯至本行面議價值格外相宜幷請認驗馬名妃圖爲記以免假冒 甲〡〧〩
上海四馬路新同孚洋行謹啓

戒烟藥露一瓶斷癮

此露味極平和性不寒燥最能固精補腎開胃除痰益氣養顏殺蟲搜毒凡一切煙積烟患服食立奏奇功無論癮之淺深身之強弱均堪合服眞妙藥也凡服此露者每癮一錢較準服天字號藥露一瓶價銀一元如二錢癮者要服地字號藥露二元一瓶如癮再重者照數遞加凡吸煙之人往往以多報少已成俗習如有買此露者宜自揣癮之多少按照價目服無不斷癮幸勿貪價值之少購重癮買輕藥以自悞 諸君購買另有服食價目仿單另呈 邇遐齋蜡丸號分設上洋英老巡捕房對門開張另寄漢口得月樓發售 乙〤〇〧〡

四美林所

此藥產自泰西最高之品其性質和平殊勝中華痧藥百倍搐在鼻內力能疏理通竅驅逐穢濁如患傷風頭痛胸膈不開神氣未爽以及感受山嵐瘴氣効驗如神購辦一瓶安諸室中雖一載之久其氣如常水陸舟車更宜携帶所謂君子杜漸防患之意也凡賜顧者須認明本藥房招牌庶不致悞遠處托信局來帶亦可 甲〤〥〥
上洋老德記藥房謹啓

新開書坊

本書坊開張蘇城歷來二百餘年向辦各省官本客貨以及同行批發久已馳名中外茲今分設上洋北市寶善街東口發兌經史子集所有各處新刻補珍鉛木版書本一應齊全以備操觚家之選用焉
上海綠蔭堂書坊啓 乙〡〇〢

寶大有發財票

英七月份票全張六元分半三元並收紅票兌已兌遠近惠顧請至棋盤街北首便是 嚴剛衍附啓 乙〤〨〡

和記呂宋票

英七月份票出售每張六元分半亦可倘外埠仕商賜顧由局寄購望指明上海棋盤街北首廣班即奉●悞此佈 乙〣〤〡

福來康呂宋票

英七月票出售價廉大市總處信札原局回件不悞倘蒙紳商光顧至三馬路北九章對門便是上海華鴻利全啓 乙〥〨〢〡

杭省萬倍利

英七月份呂宋票出售價照大市每張亦可兼收紅票格外克己賜顧者請至皷樓灣傳梧大巷局內信購原班即奉 乙〥〨〤〡

呂宋票照市出售

英七月份票出售價照大市由信購取原班寄奉兼收紅票格外克己承蒙賜顧決不有悞上洋河南路三馬路口西商福記洋行啓 甲〡〇〧

新到野人

野人在黑貴國深山中爲獵者瞭見莫辯何物用千里鏡照之似人形獵者邀集勇[illegible]獲一[illegible]個身長三尺餘遍身紅毛牙齒俱齊與前到者不同 諸君欲曠眼界新請早降每位仍取錢五十文此佈 乙〤〡
一品香謹啓

煙膏大減價

益壽堂開設在寶善街王大生對面本堂精製清陳冷熱公膏不惜工資以圖馳名特減大價一[illegible]廣膏每洋三兩其餘清陳公照申地市價每洋加二錢六成還來再外加平頭貨客賜顧者認明本號照牌外埠信局寄購原班回件 乙〇〇〡〡

上海機器織布局謹啓

本局應收後五成銀兩前曾刋報請於五月底以前一律交下以便換奉股票息摺今爲期已[illegible]近機器將到特再布啓請即照付如期內不業付下祇得按照已收實銀核作股分所少股數另招塡補總以候至五月三十日爲限信行爲重諸祈垂亮 乙〡〨〡

葛應吐血藥

吐血乃係●名種類甚夥要時吐出成盎成盆者名曰吐血移時吐出一口者名曰嗆血咯血咳而痰中帶出者名曰嗽血或陽氣過甚或體氣素虧症候各殊陰傷則一如再遷延失治轉成虛癆總使虛羸復生亦難救治今本藥房精製吐血之藥無論咯血嘔血嗽血凡患吐血者不拘新起遠年照法服之效如應響 仕商賜顧者須認明本藥房招牌庶不致悞 此法每日服三次每次半調藥半月以後其患自失 甲〡〤
上洋大馬路老德記藥房啓

老德記百補鐵酒

夫鐵之爲物產自山中其質既堅且重其性益血滋陰醫家取用浩繁奏功甚遠而中國醫家不諳格致工夫不明煅煉法製宜其相棄如遺藥籠不列也今本藥房探奇索隱知鐵之性味補血獨魁於是用格物之法不憚勤勞精求奧妙集其氣味汰其質穢再以極精極貴之品最佳最潔之泉蘊釀鐵酒名曰所浙鴨啞專治一切男婦血症無論勞傷失血咳嗽帶紅日晡發熱癆瘵陰虧氣血並虧本元虛損心浮肉顫頭暈怔忡以及婦女月經不調眞陰耗竭凡屬血虛皆能應驗此係西國名醫所創功效異常照法常飲自然氣體強健飲食加增百病消除有益無損此酒在中華業已各省馳名遐邇咸羨賜顧者須認明本藥房招牌庶不致悞 每日三次每次半茶匙用開水送飯前服妙 甲〡〣〦

日本醫士告白

醫雖小道而無恆者不可以作僕受業於名醫之門十有餘年頗究心於岐黃之術在本國時曾膺太醫院之任奉旨駐中國北京大日本欽差公署專醫中外一切內外疑難雜症猥承 諸君不棄延診者殆無虛日去夏又奉 旨回國仍入太醫院而心戀中華無時或釋重來滬上暫寓五馬路中市津橋洋行倘有爲二豎之所苦者願藉手以奏効焉所有藥散均咸道地正劑隨方照配藥到病除服者當自知也此佈
日本世儒醫用吉啓 乙〨〡〡

松江橋記呂宋票

今有七月份票全張六元分售亦可幷收彩票兌巳現兌別處寄購原班回件西門外日昇昌京莊鋪便是 乙〡〤〡

新開東洋印花莊告白

本莊特請東洋名司來申專印綾羅綢布各色時花任憑點明花色倘蒙貴客賜顧其價格外公道如外埠欲印者由局函致一俟印就即當寄奉不悞特此布告
上洋英界老巡捕房北隔壁東商益泰恆啓 乙〡〤〣

拿能行呂宋票

現售七月票每張五元九角半張照算本行售票多年並無分設外處現有無恥之徒串賄信局私拆信票假冒本行票欺騙諸君非淺蒙貴客光顧細認明加添圖記始後如有假冒男盜女娼 乙〦〥〡

五月初七日各股份市價

股份	市價	原價
招商局	二百五十五兩	原價一百兩照數收足
開平煤礦	二百四十兩	原價一百零五兩照數收足
仁和	二百二十兩	
平泉銅礦	二百兩至二百另五	原價一百零五兩照數收足
濟和保險	七十二兩	原價一百兩先收五十兩
織布	一百十七兩五	原價一百兩先收五十兩
自來水	三十七磅五至三十八磅	原價念磅照數收足
電燈	一百四十二兩五	原價一百兩照數收足
長樂銅礦	一百七十五兩	原價一百兩照數收足
賽蘭格點銅	七十七元五	原價一百元先收五十元
電線	二百兩至二百另二五	
公平繅絲公司	一百十七兩五	

五月初六日各茶行情列左

行	茶名	字號	箱數	價
怡和行	若魁	〢〤工宁	三百五十二箱	十九兩
	瑞春	〢〤工祁	一百零五箱	十八兩
	奇峰	〢〤工桐	一百二十七箱	念八兩
旗昌行	怡馨	〡〤工末	四百四十四箱	十兩零五
	桂蘭	〢〤工宁	六十六箱	十六兩五
	仙春	〢〤工云	一百三十九箱	十四兩
	麗春	〢〤工雙	四百四十一箱	十一兩